ARKUSZ 4

łączy arkusz 3

łączy arkusz 5

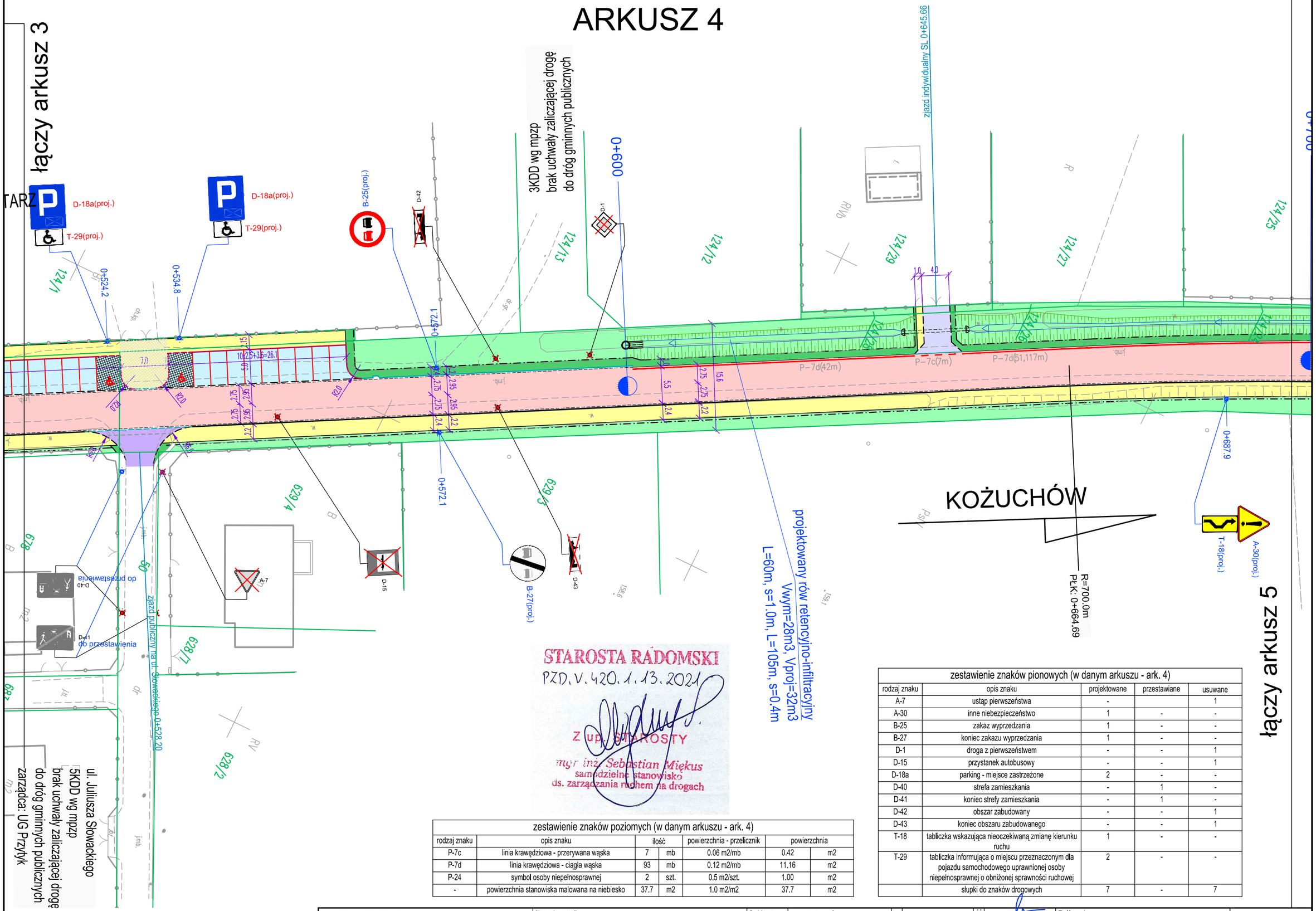

STAROSTA RADOMSKI
PZD.V.420.1.13.2021
Z up. STAROSTY
mgr inż. Sebastian Miękus
samodzielne stanowisko
ds. zarządzania ruchem na drogach

zestawienie znaków poziomych (w danym arkuszu - ark. 4)

rodzaj znaku	opis znaku	ilość		powierzchnia - przelicznik	powierzchnia	
P-7c	linia krawędziowa - przerywana wąska	7	mb	0.06 m2/mb	0.42	m2
P-7d	linia krawędziowa - ciągła wąska	93	mb	0.12 m2/mb	11.16	m2
P-24	symbol osoby niepełnosprawnej	2	szt.	0.5 m2/szt.	1.00	m2
-	powierzchnia stanowiska malowana na niebiesko	37.7	m2	1.0 m2/m2	37.7	m2

zestawienie znaków pionowych (w danym arkuszu - ark. 4)

rodzaj znaku	opis znaku	projektowane	przestawiane	usuwane
A-7	ustąp pierwszeństwa	-		1
A-30	inne niebezpieczeństwo	1	-	-
B-25	zakaz wyprzedzania	1	-	-
B-27	koniec zakazu wyprzedzania	1	-	-
D-1	droga z pierwszeństwem	-	-	1
D-15	przystanek autobusowy	-	-	1
D-18a	parking - miejsce zastrzeżone	2	-	-
D-40	strefa zamieszkania	-	1	-
D-41	koniec strefy zamieszkania	-	1	-
D-42	obszar zabudowany	-	-	1
D-43	koniec obszaru zabudowanego	-	-	1
T-18	tabliczka wskazująca nieoczekiwaną zmianę kierunku ruchu	1	-	-
T-29	tabliczka informująca o miejscu przeznaczonym dla pojazdu samochodowego uprawnionej osoby niepełnosprawnej o obniżonej sprawności ruchowej	2	-	-
	słupki do znaków drogowych	7	-	7

OLPRO
ul. Szczepankowo 97B, 61-306 Poznań
adres do koresp.: ul. Sierpowa 17B, 61-307 Poznań
tel. 509 299 886, fax. 61 678 53 02, e-mail: olpro@op.pl

Nazwa inwestycji:
ROZBUDOWA DROGI POWIATOWEJ NR 1115W PRZYTYK-KOŻUCHÓW - DO DROGI KRAJOWEJ NR 48 (odcinek od m. Przytyk do granic powiatu)

Projektant:	mgr inż. Paweł Żyniewicz specjalność drogowa w zakresie dróg	Nr uprawnień:	WKP/0312/POOD/11
Sprawdzający:	mgr inż. Katarzyna Rałowiec specjalność drogowa w zakresie dróg		WKP/0311/POOD/11

Podpis/pieczątka:

Treść rysunku: PLAN SYTUACYJNY - STAŁA ORGANIZACJA RUCHU

Skala: 1:500

Nr rysunku: SOR-2.4